



Studietilbud



LOVISENBERG
DIAKONALE HØGSKOLE



2011 © LOVISENBERG DIAKONALE HØGSKOLE

TEKST Marte Neverdal og Anett Dokken DESIGN Bison Design FOTO Sverre Jarlid,
Torkil Stavdal og studenter i utlandet TRYKK Otto Stenersen Boktrykkeri

Innhold

- 2 Om LDH
- 4 Bachelor i sykepleie
- 8 Mastergrad og videreutdanning
 - 10 Mastergrad i helsetjenester til eldre
 - 12 Våre videreutdanninger
- 15 Aktiv læring
- 19 Studier i utlandet
 - 21 Afrika og USA
 - 22 Europa og Australia
- 24 Campus Lovisenberg

LDH er kjent for å ha gode verdier, og det smitter over på oss sykepleierstudenter. Jeg tror det er noe som skiller LDH-sykepleiere fra andre sykepleiere, og det er en fordel når man skal søke jobb.

Om LDH

Lovisenberg diakonale høgskole (LDH) var først i Norge med å tilby sykepleierutdanning.

Helt fra starten i 1868 har høgskolen vært en pådriver for kunnskapsbasert sykepleie, der omsorgen for vår neste har vært i sentrum. Slik er det også i dag.

Høgskolen eies av den ideelle Stiftelsen Diakonissehuset Lovisenberg. LDH er, med sine 800 studenter, en av Norges største sykepleierutdanninger. Vi tilbyr bachelor i sykepleie, en mastergrad, samt videreutdanninger.

Høgskolen bygger på kristne verdier og har kvalitet og nestekjærlighet som grunnlag. Vi ønsker å utdanne verdibevisste og praksisnære fagutøvere.



CATHINKA GULDBERG er Norges første profesjonelle sykepleier. Hun startet sykepleierutdanningen med to elever på Grønland i Oslo i 1868.



Jeg gleder meg til tre spennende år hos dere.

Bachelor i sykepleie

Sykepleiere er etterspurte i arbeidsmarkedet. Sykepleie er et yrke som gir mange muligheter.

De fleste arbeider i sykehus, sykehjem, rehabiliteringssentre og i hjemmesykepleien. Mange arbeider også med forebyggende arbeid i bedrifter og i internasjonalt helsearbeid. Sykepleie er yrket for deg som liker å jobbe med mennesker og som liker å utvikle deg selv i møte med andre mennesker. Du er kunnskapssøkende og våken, og har god evne til refleksjon over det arbeidet du utfører. Du viser ansvar og omsorg, og våger å være tilstede også i krevende situasjoner.

I utdanningen lærer du om omsorg og behandling og om faget sykepleie som tradisjon, vitenskap og profesjon. Ellers undervises det i anatomi og fysiologi, sykdomslære og farmakologi. Etikk, kommunikasjon, samfunnskunnskap og pedagogikk er også viktige emner i utdanningen. Programmet er lagt opp slik at kunnskapene bygger på hverandre fra en årsenhet til den neste.

Bachelor i sykepleie veksler mellom teoretisk undervisning og praktiske studier.

Det er mye mer spennende, variert og utfordrende enn det jeg hadde trodd.

FAKTA

/ STUDIEPOENG
180 studiepoeng (stp)

/ VARIGHET
3-årig heltidsstudium
tilsvarende 60 stp per år

/ SLIK SØKER DU
via www.samordnaopptak.no

/ SØKNADSRIST
15. april
Merk! For enkelte søkergrupper
er søknadsfristen 1. mars.

/ OPPTAKSKRAV
Les mer om søknadsprosedyre,
frister og opptakskrav på
www.samordnaopptak.no

1. studieår

Fokus er ivaretagelse av menneskets grunnleggende behov. Målgruppen for praksisstudiene er gamle mennesker i institusjon i kommunehelsetjenesten.

2. studieår

Fokus er sykepleie til mennesker med sykdom og helsesvikt. Målgruppen for praksisstudiene er akutt, kritisk og kronisk syke mennesker i alle aldersgrupper som behandles i sykehus.

3. studieår

Fokus er sykepleie til mennesker som lever med kronisk sykdom eller langvarig helsesvikt, psykiske lidelser eller som har behov for helsefremmende og forebyggende sykepleie, samt hjemmesykepleie.

Praksis

Praksisstudier tilrettelegges i samarbeid med høgskolens faste avtalepartnere i spesialist- og kommunehelsetjenesten i Oslo-området, andre steder i Norge, eller i utlandet der vi har samarbeidsavtaler.

Studiet består av 50% praksisstudier, og den første praksisperioden skjer i utdanningens 2. semester. Du må regne med noe reising i forbindelse med praksisstudier. Høgskolen er, i samarbeid med praksisfeltet, ansvarlig for å skaffe praksisplasser.

I praksisstudiene møter du mennesker i alle aldre og med ulike utfordringer som psykiske lidelser, akutt sykdom, fysisk eller psykisk funksjonshemming med varig sykepleiebehov, pasienter under rehabilitering/habilitering, og friske mennesker utsatt for helsesvikt.



Det er utrolig mye jobb. Man må ha motivasjon, vite at det er dette jeg vil. Det må være en integrert del av deg som person.

Mastergrad og videreutdanning

Spesialisér deg i noe du interesserer deg for! Som sykepleier har du mange muligheter for videre studier.

Kompetansen etter fullført mastergrad eller videreutdanning kvalifiserer for stillinger med komplekse faglige utfordringer i spesialisthelsetjenesten og primærhelsetjenesten, mulighet for faglige lederstillinger, samt undervisnings- og fagutviklingsstillinger. Kompetansen er etterspurt både nasjonalt og internasjonalt.

LDH tilbyr mastergrad i helsetjenester til eldre i samarbeid med Diakonhjemmet Høgskole. Vi arbeider med å utvikle nye mastergradsstudier.

Videreutdanningen gir meg mulighet til å fordype meg i et fagfelt jeg brenner for og er engasjert i. Jeg har nå mer kunnskap om brukernes behov som hjelper meg til å ta gode beslutninger.



Master i helsetjenester til eldre

— joint degree med Diakonhjemmet Høgskole

Ønsker du å øke din kompetanse innenfor eldre menneskers behov for helsetjenester?

En økende andel eldre i befolkningen skaper større behov for helsetjenester. Tilpassede og optimale helsetjenester der den eldre måtte befinne seg; - i spesialisthelsetjenesten så vel som i kommunehelsetjenesten, vil medføre stort behov for spesialkompetanse.

Utfordringene knyttet til helsetjenester til eldre er mange. Dette medfører at du som helsearbeider må ha fokus både på å forebygge helseplager, styrke den Eldres evne til å mestre sykdom og funksjonssvikt i hverdagslivet, og samarbeide og samhandle både med pasient, pårørende, på tvers av tjenester og mellom helse-tjenestenivåene. Helsevesenet trenger også fagpersoner som kan dokumentere, argumentere og arbeide systematisk for å skape morgendagens helsetjenester tilpasset den aldrende befolkningen.

Master i helsetjenester til eldre er et svar på disse utfordringene og skal bidra til å kvalifisere deg til å være en pådriver for å utøve og videreutvikle helsetjenester av beste kvalitet til eldre med behov for helsetjenester i alle faser av alderdommen.

Jeg vil gjøre de eldre lykkeligere.



FAKTA

/ STUDIEPOENG
120 studiepoeng

/ VARIGHET
Fulltid 2 år / Deltid 4 år
Mulighet for å ta enkeltemner

/ SLIK SØKER DU
via SøknadsWeb på
www.ldh.no

/ SØKNADSFRIST
15. april
Enkeltemner kan søkes

/ OPPTAKSKRAV
Fullført bachelorgrad i sykepleie,
ergoterapi, fysioterapi, radiografi
eller vernepleie

/ MER INFORMASJON
www.ldh.no/eldre

/ KONTAKT
mastertileldre@ldh.no

Våre videreutdanninger

Ønsker du muligheter for refleksjon over egen yrkespraksis og videreutvikling av din faglige og personlige kompetanse?

LDH tilbyr flere videreutdanninger innen sykepleie og helsefag. Vi er pionerer innen utdanninger som øker kvaliteten på helsetjenester. I 1982 ble vi den første høgskolen i Norge til å tilby videreutdanning i aldring og eldreomsorg. Vi tilbyr også videreutdanning i aldersdemens og i palliativ omsorg.

Vi har Norges eneste videreutdanning i nyfødtsykepleie.

Studiene gir teoretisk og klinisk kompetanse med spesialisering innen den videreutdanningen du velger. Studietilbudene utvikles og gjennomføres i nært samarbeid med praksisfelt.

Høgskolen tilbyr et godt læringsmiljø og undervisningspersonale med spisskompetanse innen de ulike fagfelt.

VÅRE VIDEREUTDANNINGER

| | | |
|------------------------|--------|--------|
| Aldring og eldreomsorg | deltid | 60 stp |
| Aldersdemens | deltid | 30 stp |
| Intensivsykepleie | heltid | 90 stp |
| Nyfødtsykepleie | deltid | 60 stp |
| Operasjonssykepleie | heltid | 90 stp |
| Ortopedisk sykepleie | deltid | 60 stp |
| Palliativ omsorg | deltid | 30 stp |

Gleden man får av å jobbe med mennesker som sykepleier veier opp for hektiske eksamensdager!



FAKTA

/ OPPTAKSKRAV
les mer på www.ldh.no/evu om opptakskrav og søknadsfrister

/ SLIK SØKER DU
via SøknadsWeb på www.ldh.no

/ KONTAKT
opptak@ldh.no



Miljøet er bra her; turer og fadderuke. Studiegruppene byttes hvert år, noe som gjør at man blir kjent med mange. Og så er det mange studentvern hvor man kan engasjere seg.

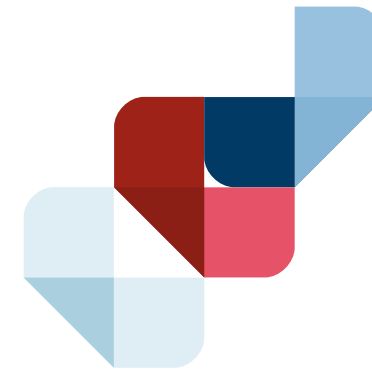

Aktiv læring

Vi har varierte lærings- og undervisningsformer, blant annet forelesning, prosjekt, simulering, temadager, seminar, skriftlige oppgaver, selvstudium og studiegrupper.

Alle studentene tilhører en studiegruppe med en fast lærer som veileder. Her arbeides det med studiekraft, diskusjoner, rollespill og oppgaveløsning. Studenter får jevnlig veiledning, tilbakemelding og vurdering.

Arbeidsformene skal stimulere deg som student til å bli kunnskapssøkende, reflekterende og fagkritisk. Studiet legger opp til en progresjon med stadig økende grad av selvstendighet og ansvar for egen læring. Slik forberedes du til det ansvaret du går inn i som selvstendig yrkesutøver etter fullført utdanning.

Våre lærere er engasjerte i deg og din læring og holder høy faglig standard.

Ferdighetslæring

Ferdighetslæring har en sentral plass i sykepleierutdanningen og er et område som høyskolen prioriterer høyt. Vår moderne og fullt utstyrte øvelsesavdeling legger til rette for god undervisning, simulering og at studenter kan øve seg på egenhånd.

Læringscenter og bibliotek

Biblioteket er en viktig del av din studiehverdag. Her får du veiledning i litteratursøk og referansehåndtering og hjelp til å finne litteratur som du trenger. Biblioteket støtter opp under høgskolens forsknings- og fagutviklingsarbeid.

I læringscenteret finner du også grupperom, lesesal og arbeidsplasser med trådløst nettverk. Velkommen til lyse og flotte lokaler med utsikt over Oslo!

IKT i studiehverdagen

Aktiv bruk av e-læringsplattformen «It's learning» skjer gjennom hele utdanningen og krever at studentene har tilgang til internett. Innlevering av oppgaver, samt veiledning i forbindelse med studiet, foregår via internett. Vi tilbyr alle studenter opplæring i It's learning.

På StudentWeb får du tilgang på opplysninger om deg som student.

Forskning og fagutvikling

Innen forskning og fagutvikling (FoU) driver LDH alt fra rene forskningsprosjekter til kvalitetssikrings-, utviklings- og samarbeidsprosjekter. Samarbeidsprosjekter mellom høgskolen og institusjoner/avdelinger der våre studenter gjennomfører kliniske studier, har høy prioritet. Dette innebærer at du som student kan bli involvert i disse prosjektene. Høgskolen har også et utstrakt nasjonalt- og internasjonalt samarbeid og ønsker å bidra til fagutvikling på tvers av forskningsinstitusjoner og landegrenser. FoU-prosjekter i samarbeid med våre utenlandske samarbeidsinstitusjoner er derfor en viktig del av virksomheten.

Miljø

Studentlivet er mer enn bare lesing, praksis og krav som skal oppfylles. Det er også engasjement, nye venner, inspirerende diskusjoner, gode opplevelser og faglig medbestemmelse.

Du vil gjennom Studentparlamentet få invitasjon til ulike arrangementer. Hvert år arrangeres fadderuke for nye studenter.

Studentpresten holder andakter i kapellet en gang i uken, og kan også benyttes som samtalepartner.

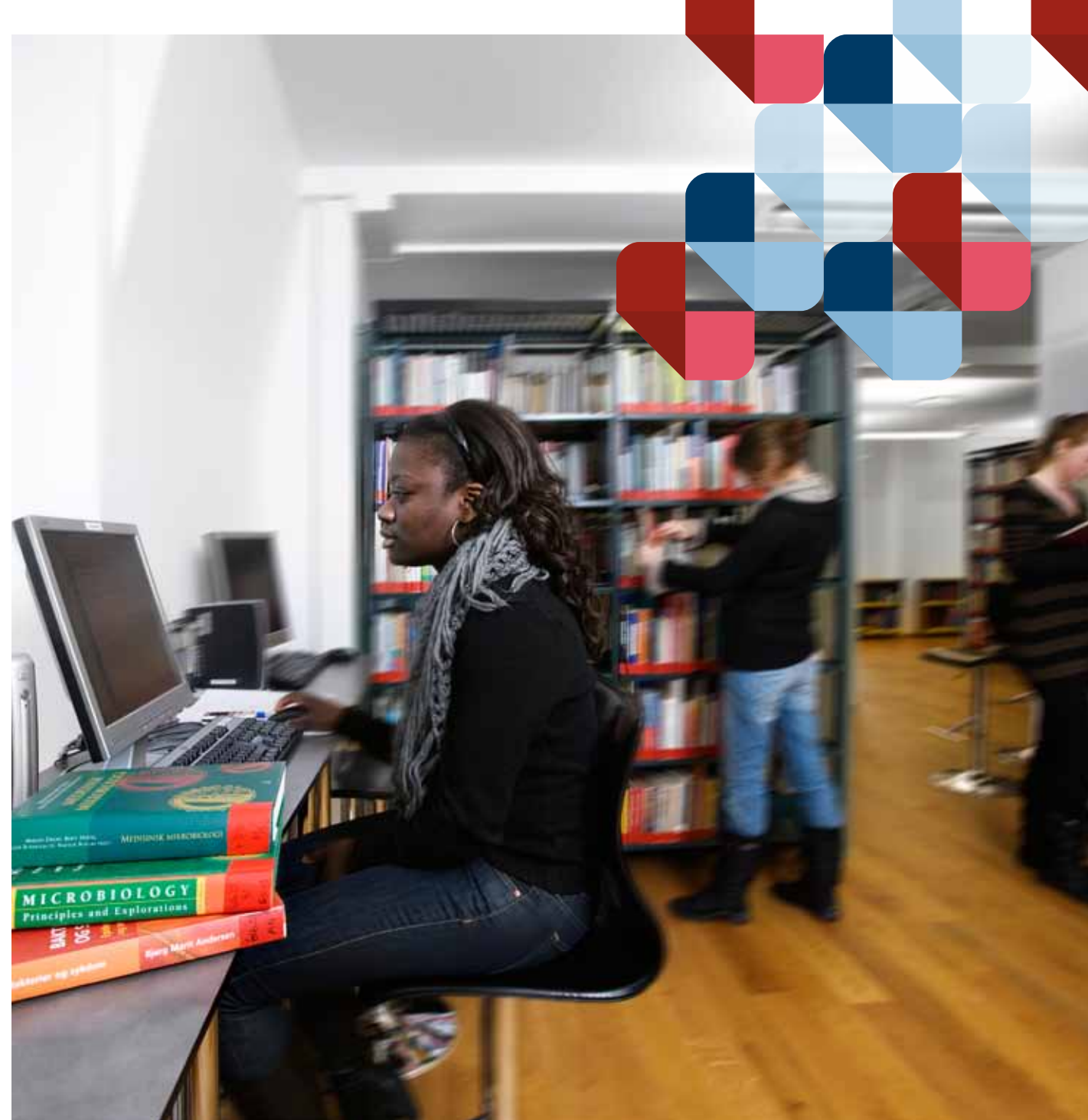



AUSTRALIA

BELGIA

DANMARK

FINLAND

ISLAND

SLOVENIA

SVERIGE

SØR-AFRIKA

TANZANIA

TYSKLAND

USA

Samarbeidsland per 2012

Vi jobber kontinuerlig med samarbeidsavtaler med relevante internasjonale miljøer.

Studier i utlandet

Som student ved LDH kan du ta deler av utdanningen i et annet land. Søk utfordringen og grip muligheten til å bli kjent med en annen kultur!

Et studieopphold i utlandet gir deg nye faglige perspektiver og kunnskaper, økt kulturell forståelse og minner for livet. Vi samarbeider med en rekke institusjoner i utlandet og tilbyr mulighet for utveksling til Australia og Afrika. Gjennom Erasmusprogrammet er det anledning til å reise på utveksling til flere land i Europa. Gjennom nettverket Nordplus har vi student- og ansattutveksling med de nordiske landene.

Studier i utlandet kan skje i 2. og i 3. året på bachelor i sykepleie, og er også mulig på master-nivå og på enkelte av våre videreutdanninger. Ta kontakt med høyskolen for mer informasjon.

LDH mottar utvekslingsstudenter, lærere og andre ansatte fra våre samarbeidspartnere.



Afrika

Tanzania

Høgskolen har samarbeidsavtale med Kilimanjaro Cristian Medical College, Tumaini University i Moshi, Tanzania.

Her har studentene mulighet til å være studenter på et afrikansk universitet og kliniske studier for bachelorstudentene p.t. er innen hjemmebaserte sykepleietjenester i og rundt Moshi i Kilimanjarioregionen.

Universitetet er en del av Kilimanjaro Cristian Medical Center og ligger på et flott område med både sykehus, universitet, bolig og mattilbud.

Sør-Afrika

Vår samarbeidsinstitusjon er Limpopo University, Medunsa campus som ligger ca. 20 km nord for Pretoria. Praksisstudier i kommunehelsetjenesten ved lokale klinikker både i Pretoria, i townships og ute på landsbygda. Her vil det bli anledning til å studere livsstilssykdommer som er kjente fra norsk helsevesen, samt helseproblemer relatert til under- og feilernæring, tuberkulose og HIV/AIDS.

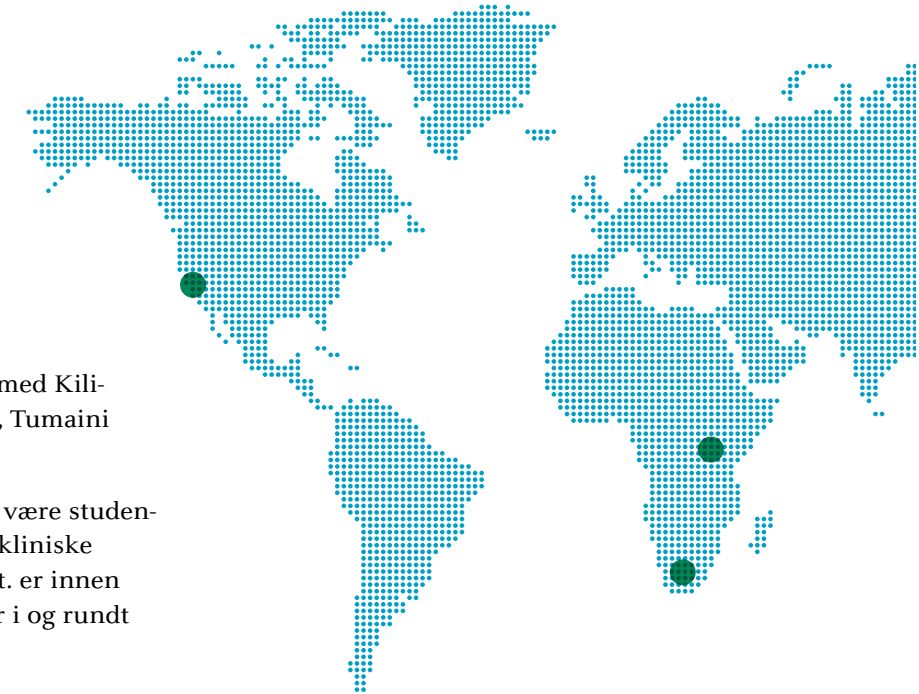

USA

Høgskolen har samarbeidsavtale med School of Nursing, University of California i USA. Her har du muligheter for utveksling på masternivå.

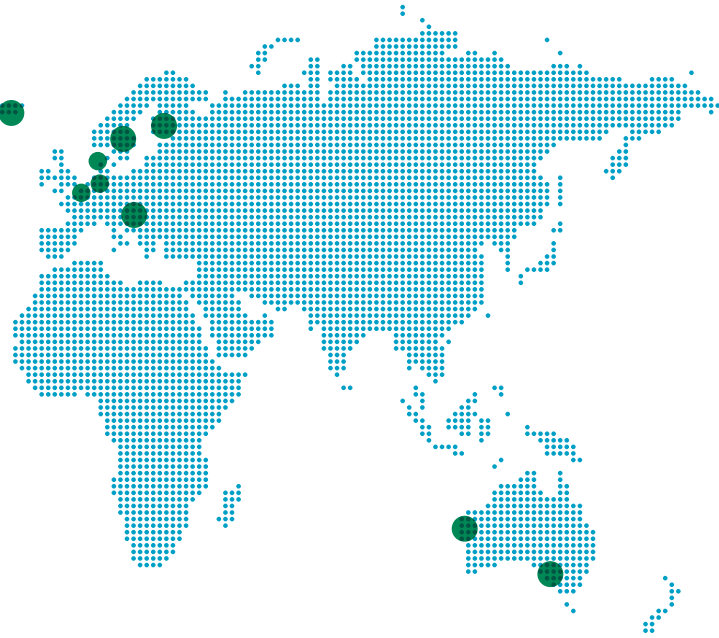

Det har vært utrolig spennende, jeg anbefaler alle å gripe sjansen til å reise ut! Jeg har vokst kjempemasse personlig – lært mye om meg selv dette semesteret. Å studere på et annet språk er utfordrende. Det er deilig å se tilbake og vite at jeg har gjennomført det på en bra måte. God følelse!

Europa

LDH samarbeider med en rekke institusjoner i Norden og ellers i Europa. Hvorfor ikke lære mer om helsetjenesten i København eller om hjemmetjenesten på Island?

På vår nettside finner du oversikt over alle våre samarbeidsland og -institusjoner i Europa.

Gjennom Nordplus og Erasmus kan studenter få ekstra økonomisk støtte ved studier i utlandet.

Australia

LDH har avtale med to universiteter i Australia; Flinders University i Adelaide og Edith Cowan University i Perth. Studentene følger det australske studieopplegget både i teori og praksisstudier et helt semester.



Campus Lovisenberg

– et pusterom i byen –

Campus Lovisenberg ligger skjermet fra byens støy og larm i flotte, grønne omgivelser meget sentralt i Oslo. Her er høgsolen samlokalisert med bl.a. sykehus, hospice, gjestehus, sykehjem, barnehage og kirke. Dette gir muligheter til fellesskap og samarbeid for å møte fremtidens utfordringer.

Som student ved LDH har du de samme rettighetene som du har ved statlige høgsoler. Du betaler semesteravgift, som inkluderer medlemskap i Studentskipnaden i Oslo og Akershus (SiO). SiO har velferdstilbud som hybler, treningstilbud, legerefusjon, barnehage med mer.

Det fins også studenthybler på Campus Lovisenberg. Disse leies gjennom Lovisenberg Eiendom, se www.lovisenbergeiendom.no

Jeg er stolt av å fortelle andre hvor jeg studerer.





LOVISENBERG
DIAKONALE HØGSKOLE



LOVISENBERG DIAKONALE HØGSKOLE
Lovisenberggt 15B, 0456 Oslo

www.ldh.no / admin@ldh.no / tlf 22 35 82 00